

# FAME

A marca do Brasil

## Ducha Higiênica - Com Registro

### Descrição do Produto

# Ducha Higiênica

Com Registro

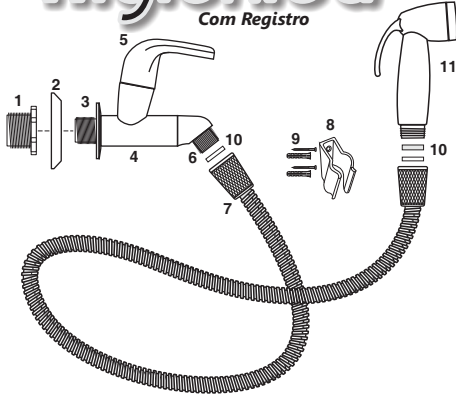

- 1 - Redução 3/4" para 1/2" GÁS.
- 2 - Canopla.
- 3 - Niple de entrada de água (rosca 1/2" GÁS).
- 4 - Corpo do Registro
- 5 - Registro (manter fechado quando o produto não estiver em uso).
- 6 - Niple de entrada da mangueira flexível
- 7 - Mangueira flexível com 1,20m.
- 8 - Suporte da Ducha Manual.
- 9 - 2 Buchas e 2 parafusos.
- 10 - Guarnições
- 11 - Ducha Manual.

### Informações Relevantes

Antes de instalar este produto leia atentamente as instruções.

Não aconselhamos e não garantimos a instalação e uso deste produto em condições diferentes das especificadas nesta embalagem.

- Convém que seja instalado por profissional habilitado.

- Não apresenta riscos ao consumidor quando instalado conforme instrução de uso contida nessa embalagem.

**COMPOSIÇÃO:** Termoplásticos isolantes.

**VALIDADE:** "Produto não perecível".

#### OUTROS:

- 1) Recomendamos que a substituição de componentes ou reparo, seja realizado em um Posto Autorizado.
- 2) As partes que compoem a Ducha Higiênica FAME, devem ser limpas utilizando somente um pano úmido, sem produtos abrasivos.
- 3) Pessoas fisicamente e/ou mentalmente debilitadas, devem ser supervisionadas durante o uso deste produto. Crianças e idosos idem.

### Garantia

A FAME LTDA. garante este produto contra eventuais defeitos de fabricação pelo prazo de 12 meses, contados e comprovados pela data de emissão do comprovante fiscal de venda ao consumidor.

#### A Garantia não abrange:

- 1) Os danos sofridos pelo produto em consequência de acidentes, maus tratos, manuseio ou uso incorreto e inadequado ou com sinais de violação, ou ainda, de sua utilização para finalidades diversas incompatíveis com a destinação do produto, na aplicação doméstica regular.
- 2) Se o defeito eventualmente apresentado for ocasionado pelo Consumidor ou terceiros estranhos à FAME ou examinado ou consertado por pessoa não autorizada pela FAME.

#### Recomendações Especiais:

- 1) Leia atentamente as instruções de instalação e uso do produto.
- 2) Caso o produto apresente eventual defeito aparente e de fácil constatação, retorne à loja onde foi adquirido para trocá-lo num prazo de até 90 dias da data de compra. Passados os 90 dias, a garantia permanece e o produto deve ser encaminhado a um Posto Autorizado. Informe-se na loja onde o adquiriu, o Posto Autorizado mais próximo de sua residência, ou consulte o SAC - Serviço de Atendimento ao Consumidor FAME - 0800 - 015 85 00.
- 3) Para o atendimento em garantia é obrigatória a apresentação do comprovante fiscal de venda ao consumidor.
- 4) Eventuais despesas de transportes para entrega e retirada de aparelhos em garantia correrão por conta do proprietário.

# FAME

FAME - Fábrica de Aparelhos e  
Material Elétrico Ltda.

Rua Cajuru, 746 - Belenzinho  
São Paulo - SP - CEP 03057-900

CNPJ: 60.620.366/0001-95  
Indústria Brasileira

www.fame.com.br

Se você quiser maiores  
esclarecimentos,  
entre em contato conosco:

**SAC** SERVIÇO DE ATENDIMENTO  
AO CONSUMIDOR FAME

Fone: 0800-015 85 00

Atendimento: dias úteis das 8h às 17h  
e aos sábados das 9h às 14h.  
sac@fame.com.br

### Instalação hidráulica

Limpe a saída da conexão hidráulica onde será instalada a Ducha Higiênica FAME. **Abra o registro** deixando correr a água para eliminar completamente os possíveis resíduos acumulados na tubulação. Verifique o diâmetro da conexão hidráulica, que deve ser de 1/2" GÁS, caso seja de 3/4" use a Redução (1) que acompanha o produto.

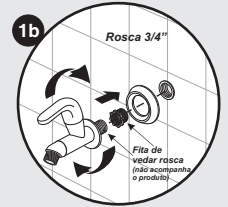
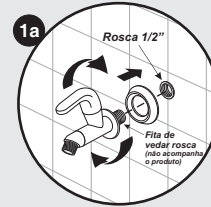

Aplique fita de vedar rosca no Niple de entrada (3) e rosqueie o Corpo do Registro (4) na conexão hidráulica, **utilizando somente as mãos**, e apertando-a convenientemente.

Em situações de utilização da Redução (1) aplique fita de vedar rosca no Niple de entrada (3) e na Redução (1).

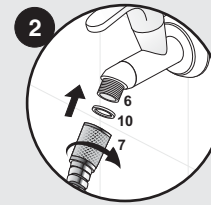

Rosqueie a extremidade da Mangueira Flexível (7) juntamente com a Guarnição (10) no Niple de entrada da Mangueira Flexível (6), como mostra a ilustração.

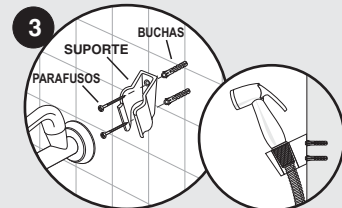

Com o Corpo do Registro (4) instalado, fixe o Suporte da Ducha Manual (8). Fure a parede utilizando uma broca de 5mm a uma altura de sua conveniência. Coloque as respectivas Buchas (9) nos furos e fixe o Suporte com Parafusos (8). Obs.: Tome cuidado para não furar tubulações de água, gás, rede elétrica, etc.

### Manuseio

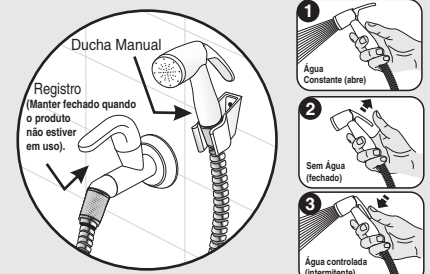

Para utilizar a Ducha Higiênica FAME, retire Ducha Manual do Suporte (8), abra o Registro (5), acione o Gatilho em uma de suas posições - 1 constante (abre), 2 sem água (fechado) e 3 água Controlada (intermitente) - e regule pelo Registro (5) a vazão de água conforme desejado. Após a utilização, feche o Registro (5) e despressurize a Mangueira Flexível acionando a Ducha Manual.

**Importante: Quando não estiver em uso, manter o Registro (5) fechado.**

Caso a Ducha Higiênica FAME não seja utilizada por um longo período (como feriado prolongado, férias, etc.) é recomendável fechar o registro de alimentação e o Registro (5) do produto.